

## **ORDIN nr. 841 din 10 iulie 2006 pentru aprobarea regulamentului de organizare și funcționare, statutului, structurii organizatorice, statului de funcții și a structurii de personal ale Școlii Naționale de Sănătate Publică și Management Sanitar**

Forma sintetică la data 04-Oct-2007. Acest act a fost creat utilizând tehnologia SintACT®-Acte Sintetice. SintACT® și tehnologia Acte Sintetice sunt mărci înregistrate ale EON Programming.

În temeiul prevederilor art. 686 din Legea nr. [95/2006](#) privind reforma în domeniul sănătății, titlul XVI "înființarea, organizarea și funcționarea Școlii Naționale de Sănătate Publică și Management Sanitar", ale Hotărârii Guvernului nr. [862/2006](#) privind organizarea și funcționarea Ministerului Sănătății Publice, ale Hotărârii Guvernului nr. [223/2005](#) privind organizarea și funcționarea Ministerului Educației și Cercetării, cu modificările ulterioare, și ale titlului VIII "Asigurările sociale de sănătate" din Legea nr. [95/2006](#) privind reforma în domeniul sănătății,

**ministrul sănătății publice, ministrul educației și cercetării și președintele Casei Naționale de Asigurări de Sănătate** emit următorul ordin:

### **Art. 1**

Se aprobă Regulamentul de organizare și funcționare al Școlii Naționale de Sănătate Publică și Management Sanitar, prevăzut în anexa nr. 1.

### **Art. 2**

Se aprobă Statutul Școlii Naționale de Sănătate Publică și Management Sanitar, prevăzut în anexa nr. 2.

### **Art. 3**

Se aprobă Structura organizatorică a Școlii Naționale de Sănătate Publică și Management Sanitar, prevăzută în anexa nr. 3.

### **Art. 4**

Se aprobă Statul de funcții și structura de personal ale Școlii Naționale de Sănătate Publică și Management Sanitar, prevăzute în anexa nr. 4.

### **Art. 5**

Anexele nr. 1 -4 fac parte integrantă din prezentul ordin.

### **Art. 6**

Prezentul ordin va fi publicat în Monitorul Oficial al României, Partea I.

\_\*\*\*\*\_

Ministrul sănătății publice,  
**Gheorghe Eugen Nicolăescu**  
Ministrul educației și cercetării,  
**Mihail Hărdău**  
Președintele Casei Naționale de Asigurări de Sănătate,  
**Cristian Vlădescu**

### **ANEXA Nr. 1:**

**[REGULAMENT de organizare și funcționare al Școlii Naționale de Sănătate Publică și Management Sanitar](#)**

### **ANEXA Nr. 2:**

**[STATUTUL Școlii Naționale de Sănătate Publică și Management Sanitar](#)**

### **ANEXA Nr. 3:**

ȘCOALA NAȚIONALĂ DE SĂNĂTATE PUBLICĂ ȘI MANAGEMENT SANITAR  
STRUCTURA ORGANIZATORICĂ

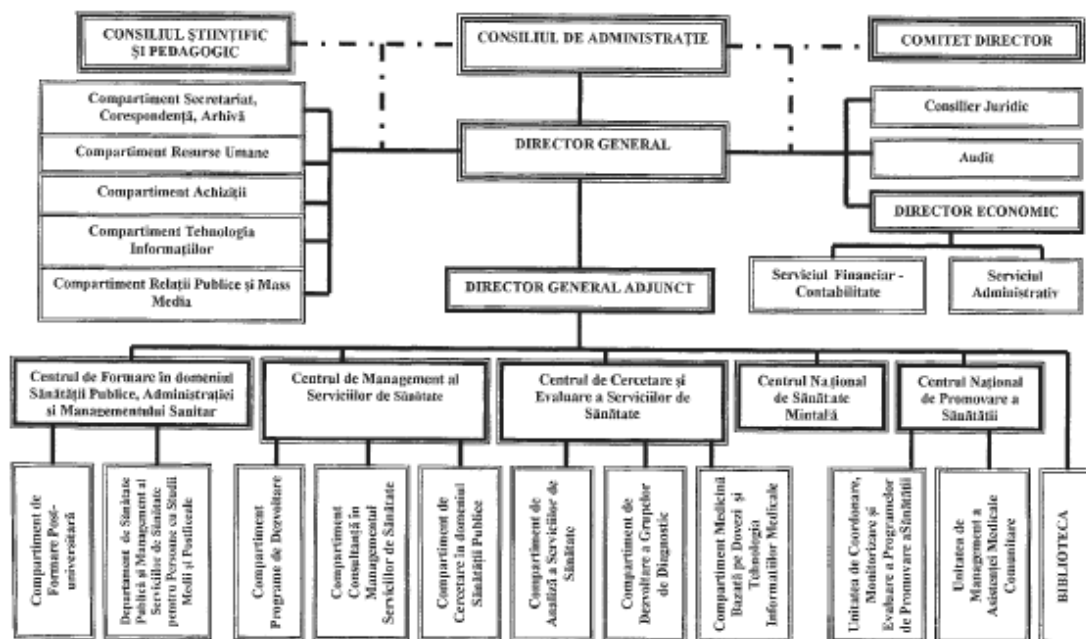

## ANEXA Nr. 4: STATUL DE FUNCȚII ȘI STRUCTURA DE PERSONAL ALE SNSPMS

### Stat de funcții

Nr. crt.	Funcția	Specialitatea	Nivelul studiilor	Număr total de posturi
1	2	3	4	5
<b>A. FUNCȚII DE CONDUCERE</b>				
din care:				
1	Director General	*	S	1
2	Director General Adjunct	**	S	1
3	Director Economie	economică	S	1
4	Director	**	S	3
5	Șef-Centru	**	S	2
6	Șef-Compartiment	**	S	9
7	Șef-Departament	**	S	2
8	Șef-Serviciu	economică	S	1
9	Șef-Serviciu	**	M	1
10	Șef-Unitate	**	S	2
-	<b>TOTAL</b>			<b>23</b>
<b>B. FUNCȚII DE EXECUȚIE CU STUDII SUPERIOARE</b>				
din care:				
1	Cadru didactic	**	S	10
2	Medic	***	S	25
3	Psiholog/sociolog	****	S	9
4	Economist	****	S	10
5	Consultant management	****	S	12
6	Consultant formator-organizator formare	****	S	5
7	Specialist în resurse umane, relații publice, marketing	****	S	2
8	Specialist în informatică	****	S	9
9	Auditor intern	economică	S	1
10	Consilier juridic	juridică	S	1
11	Jurnalist	****	S	1
12	Traducător	****	S	1
13	Bibliotecar	****	S	1
14	Referent	****	S	1

-	<b>TOTAL</b>			<b>88</b>
<b>C. FUNCȚII DE EXECUȚIE CU STUDII MEDII/ POST-LICEALE</b>				
1	Asistent medical	-	M/PL	5
2	Registrator medical	-	M	1
3	Analist programator ajutor/operator calculator/ administrator rețea	-	M	5
4	Inspector resurse umane	-	M	1
5	Secretară	-	M/PL	2
6	Referent	-	M	5
7	Șofer	-	M	1
8	Telefonist	-	M	1
9	Îngrijitoare	-	M	3
10	Muncitori calificați	-	M	4
-	<b>TOTAL</b>			<b>31</b>
<b>TOTAL (A+B+C)</b>				<b>142</b>

~~\* Conform prevederilor legale stabilite prin Regulamentul de Organizare și Funcționare al SNSPMS~~

~~\*\* Conform condițiilor de concurs aprobate de Consiliul de Administrație~~

~~\*\*\* Funcțiile de medic din statul de funcții pot fi ocupate de medici, medici specialiști, medici primari, sau după caz de cercetători științifici și cercetători științifici grd. I - III~~

~~\*\*\*\* Funcțiile pot fi încadrate, după caz, cu psihologi, sociologi, economiști, cercetători științifici sau cercetători științifici grd. I - III și orice alte funcții cu studii superioare, corespunzătoare nevoilor de resurse umane rezultate din obiectele de activitate ale SNSPMS~~

~~Note:~~

~~—Nr. total de posturi prevăzut în statul de funcții al SNSPMS, se detaliază pe specialități de către SNSPMS și se aproba de către Consiliul de Administrație~~

~~—Pentru anul 2006 SNSPMS își va desfășura activitatea utilizând un număr maxim de 110 posturi dintre cele prevăzute în statul de funcții. Ulterior, numărul maxim de posturi care vor putea fi încadrate, pentru fiecare an, se va stabili prin bugetul aprobat prevederilor legale.~~

## ~~II. Structura de personal a SNSPMS~~

-	Centru/ compartiment/ departament/ serviciu/ unitate	Nr. total posturi
0	Conducerea SNSPMS	3
-	Funcții de conducere	3
<b>I</b>		
-	Centrul de Formare în Domeniul Sănătății Publice, Administrației și Managementului Sanitar	24
-	Funcții de conducere	1
<b>A</b>		
A	Compartiment de Formare Postuniversitară	15
-	Funcții de conducere	1
-	Personal didactic	7
-	Personal de execuție cu studii superioare	7
<b>B</b>		
B	Departament de Sănătate Publică și Management al Serviciilor de Sănătate pentru Persoane cu Studii Medii și Postliceale	5
-	Funcții de conducere	1
-	Personal didactic	3
-	Personal de execuție cu studii superioare	3
-	Personal de execuție cu studii medii	1
<b>II</b>		
II	Centrul de Management al Serviciilor de Sănătate	24
-	Funcții de conducere	1
<b>A</b>		
A	Compartiment Programe de Dezvoltare	8
-	Funcții de conducere	1

-	<del>Personal de execuție cu studii superioare</del>	<del>7</del>
-		
B	<del>Compartiment de Consultanță în Managementul Serviciilor de Sănătate</del>	<del>6</del>
-	<del>Funcții de conducere</del>	<del>±</del>
-	<del>Personal de execuție cu studii superioare</del>	<del>5</del>
-		
C	<del>Compartiment de Cercetare în Domeniul Sănătății Publice</del>	<del>9</del>
-	<del>Funcții de conducere</del>	<del>±</del>
-	<del>Personal de execuție cu studii superioare</del>	<del>8</del>
-		
III	<del>Centrul de Cercetare, Evaluare și Analiză a Serviciilor de Sănătate</del>	<del>25</del>
-	<del>Funcții de conducere</del>	<del>±</del>
-		
A	<del>Compartiment de Analiză a Serviciilor de Sănătate</del>	<del>11</del>
-	<del>Funcții de conducere</del>	<del>±</del>
-	<del>Personal de execuție cu studii superioare</del>	<del>10</del>
-		
B	<del>Compartiment de Dezvoltare a Grupelor de Diagnostic</del>	<del>8</del>
-	<del>Funcții de conducere</del>	<del>±</del>
-	<del>Personal de execuție cu studii superioare</del>	<del>4</del>
-	<del>Personal de execuție cu studii medii</del>	<del>3</del>
-		
C	<del>Compartiment Medicină Bazată pe Dovezi și Tehnologia Informațiilor Medicale</del>	<del>5</del>
-	<del>Funcții de conducere</del>	<del>±</del>
-	<del>Personal de execuție cu studii superioare</del>	<del>4</del>
-		
IV	<del>Centrul Național de Sănătate Mintală</del>	<del>10</del>
-	<del>Funcții de conducere</del>	<del>±</del>
-	<del>Personal de execuție cu studii superioare</del>	<del>8</del>
-	<del>Personal de execuție cu studii medii</del>	<del>±</del>
-		
V	<del>Centrul Național de Promovare a Sănătății</del>	<del>13</del>
-	<del>Funcții de conducere</del>	<del>±</del>
-		
A	<del>Unitatea de Monitorizare și Evaluare a Programelor de Promovare a Sănătății</del>	<del>6</del>
-	<del>Funcții de conducere</del>	<del>±</del>
-	<del>Personal de execuție cu studii superioare</del>	<del>3</del>
-	<del>Personal de execuție cu studii medii</del>	<del>2</del>
-		
B	<del>Unitatea de Management a Asistenței Medicale Comunitare</del>	<del>6</del>
-	<del>Funcții de conducere</del>	<del>±</del>
-	<del>Personal de execuție cu studii superioare</del>	<del>4</del>
-	<del>Personal de execuție cu studii medii</del>	<del>±</del>
-		
VI	<del>Biblioteca</del>	<del>2</del>
-	<del>Personal de execuție cu studii superioare</del>	<del>±</del>
-	<del>Personal de execuție cu studii medii</del>	<del>±</del>
-		
VII	<del>Compartiment Secretariat, Corespondență, Arhivă</del>	<del>7</del>
-	<del>Personal de execuție cu studii superioare</del>	<del>±</del>
-	<del>Personal de execuție cu studii medii</del>	<del>6</del>
-		
VIII	<del>Compartiment Resurse Umane</del>	<del>4</del>
-	<del>Funcții de conducere</del>	<del>±</del>
-	<del>Personal de execuție cu studii superioare</del>	<del>2</del>
-	<del>Personal de execuție cu studii medii</del>	<del>±</del>
-		

<del>IX</del>	<del>Compartiment Achiziții</del>	<del>2</del>
-	<del>Personal de execuție cu studii superioare</del>	<del>1</del>
-	<del>Personal de execuție cu studii medii</del>	<del>1</del>
-		
<del>X</del>	<del>Compartiment Tehnologia Informațiilor</del>	<del>4</del>
-	<del>Funcții de conducere</del>	<del>1</del>
-	<del>Personal de execuție cu studii superioare</del>	<del>1</del>
-	<del>Personal de execuție cu studii medii</del>	<del>2</del>
-		
<del>XI</del>	<del>Compartiment Relații Publice și Mass Media</del>	<del>3</del>
-	<del>Funcții de conducere</del>	<del>1</del>
-	<del>Personal de execuție cu studii superioare</del>	<del>2</del>
-		
<del>XII</del>	<del>Compartiment juridic</del>	<del>1</del>
-	<del>Personal de execuție cu studii superioare</del>	<del>1</del>
-		
<del>XIII</del>	<del>Compartiment audit</del>	<del>1</del>
-	<del>Personal de execuție cu studii superioare</del>	<del>1</del>
-		
<del>XIV</del>	<del>Serviciul Financiar – Contabilitate</del>	<del>6</del>
-	<del>Funcții de conducere</del>	<del>1</del>
-	<del>Personal de execuție cu studii superioare</del>	<del>5</del>
-		
<del>XV</del>	<del>Serviciul Administrativ</del>	<del>13</del>
-	<del>Funcții de conducere</del>	<del>1</del>
-	<del>Personal de execuție cu studii medii</del>	<del>12</del>
-	<del>TOTAL GENERAL</del>	<del>142</del>

Nr. crt.	Funcția	Numărul total de posturi <sup>*)</sup>
1	2	3
A.	Funcții de conducere	23
B.	Funcții de execuție cu studii superioare	88
C.	Funcții de execuție cu studii medii/postliceale	31
TOTAL:		142

**\*) Se vor detalia pe funcții, specialități și număr alocat pe fiecare structură organizatorică prin hotărârea Consiliului de administrație al SNSPMS.**

**Pentru anul 2007 SNSPMS își va desfășura activitatea utilizând un număr maxim de 120 de posturi dintre cele prevăzute în statul de funcții. Ulterior, numărul maxim de posturi care vor putea fi încadrate pentru fiecare an se va stabili prin bugetul aprobat conform prevederilor legale.**

(la data 01-Oct-2007 Anexa 4 modificat de art. I, alin. (C) din [Ordinul 1294/2007](#) )

Publicat în Monitorul Oficial cu numărul 680 din data de 8 august 2006

Forma sintetica la data 04-Oct-2007. Acest act a fost creat utilizand tehnologia SintACT®-Acte Sintetice. SintACT® si tehnologia Acte Sintetice sunt marci inregistrate ale EON Programming.